Jetzt Lernorte in deiner Nähe finden!

Lernorte für morGEN

Gemeinschaft. Erfahrung. Nachhaltigkeit.

Wo die Welt von morGEN schon Gegenwart ist

lernorte.gen-deutschland.de

Eine schönere Welt ist machbar!

Gesunde Böden, lebendige Bildungsansätze, nachhaltige Bauweisen, lokale Wirtschaftskreisläufe, schadstoffarme Mobilität, solidarisches Zusammenleben: Stell dir vor, das gute Leben wird für alle Menschen auf der Welt Realität! Eine traumhafte Vorstellung, die keine Seifenblase ist: Sie existieren, diese Inseln, in denen Utopie als gelebte Gegenwart Gestalt annimmt.

Inmitten des globalen Aufbruchs gibt es bereits heute zukunftsfähige Orte. „Lernorte für morGEN" sind Dörfer, Gemeinschaften oder städtische Quartiere, die den Wandel praktisch ausprobieren. Kreativ, nachhaltig und erfahrungsorientiert gestalten motivierte Bewohner*innen vielfältige Orte und Projekte – ohne Blaupause, dafür mit viel Elan und Experimentierfreude.

gemeinschaftlich – erfahrbar – nachhaltig

Die Akteure und Referent*innen vor Ort teilen den Wunsch, die Erde als lebendiges, gesundes System zu erhalten – heute und für die kommenden Generationen. Gemeinsam gelingen Antworten auf komplexe Fragen. So stehen Gemeinschaftsbildung und die Entwicklung eines solidarischen Miteinanders ganz oben auf der Agenda dieser Zukunftswerkstätten.

In ihrer Vielfalt verbindet sie die Absicht, zukunftsfähige Lebensstile auszutesten – nicht nur in ökologischer, sondern auch in kultureller, sozialer und ökonomischer Hinsicht. Wir haben die Chance, dort vielfältige Lebensstile der Zukunft zu erfahren und mitzugestalten.

Einladung – jetzt und gleich morGEN

Wie also sieht unsere Zukunft aus und wie kannst du dich einbringen? Durch Workshops, Fachseminare, Führungen, Mitarbeitswochen, Klassenfahrten oder Festivals wollen die Lernorte dich als Besucher*in für ein lebenswertes Morgen begeistern. Tauche ein in diese Orte des kreativen Wandels! Suche doch mal einen Lernort in deiner Umgebung – vielleicht findet dort ein spannender Kurs statt?

Lass Dich von Tatkraft und Inspiration ganz einfach anstecken!

Simone und Stefanie

Lernorte für morGEN – Chance für Wandel

Die Internetplattform „Lernorte für morGEN“ präsentiert die Bildungslandschaft dieser Siedlungen im Wandel. Sie umfasst eine Deutschlandkarte der Zukunftswerkstätten, einen bundesweiten Veranstaltungskalender und ein Referent*innenverzeichnis. Ziel des Angebotes ist, das Erfahrungswissen aus den Lernorten und der Referent*innen stärker in die Regionalentwicklung und in die Gesellschaft hineinzutragen. Du lernst in der Praxis und nimmst einen Rucksack voller Wissen und Motivation mit. So kommt die Welt von morGEN schon jetzt in deine Gegenwart!

Die Bildungsangebote der Lernorte orientieren sich an BNE (Bildung für Nachhaltige Entwicklung) und am Rahmen der „Agenda 2030“ der Vereinten Nationen (UN). Das „Global Ecovillage Mandala“ und die Nachhaltigkeitsleitlinien der Ökodörfer (siehe S. 28) sind weitere Eckpfeiler unserer Arbeit.

1

Begegnungsraum Lebensbogen

Auf dem Dörnberg 13 | 34289 Zierenberg

projekt-lebensbogen.de

Die Gemeinschaft Lebensbogen gestaltet und pflegt einen lebendigen Begegnungsraum in wunderbarer Lage, in dem Impulse für mehr Bewusstsein und gesellschaftschaftlichen Wandel erfahrbar werden.

Kulturveranstaltungen, Permakultur, Gemeinschaftskurse, Persönlichkeitsentfaltung, Bewusstseinsentwicklung, Teilhabe, Natur erleben, Wildniswissen

2

Die Frieda

Straße des Friedens 85 | 14822 Brück

die-frieda.org

Die Frieda und ihre Bewohner*innen kombinieren Bildungsarbeit und tägliches Tun. Eine Kultur von nachhaltigem und erfüllendem Gemeinschaftsleben wird geprägt.

Projektmanagement, Soziokratie, Gewaltfreie Kommunikation, Heldenreise, Moderation von Gruppen, Körper- und Gefühlsarbeit, Lehmputz, Aufbau von Waldgärten, Arbeitsaktionen

3

Eschenhof – Gemeinsam Gärtnern

Carlower Straße 6 | 19217 Groß Rünz

eschenhof-verein.de

Zusammen biologisch gärtnern und voneinander lernen – das praktiziert eine Gruppe erfolgreich im Gemeinschaftsgarten des Eschenhof – Gemeinsam Gärtnern e.V.

Frische, regionale, saisonale Bio-Produkte, Klimagerechtigkeit, Nachhaltigkeit und Leidenschaft, Gemeinschaftlichkeit, Heilung, Selbstwirksamkeit

Marie Runge
Biogärtnerin
Eschenhof

„Einen Großteil unserer Kulturpflanzenvielfalt haben wir unwiederbringlich verloren. Es ist an der Zeit, den verbleibenden Schatz zu wahren und zu mehren.
Tu was für die Vielfalt, lerne, dein eigenes Saatgut zu gewinnen!“

4

Freie Feldlage Harzgerode

Freie Feldlage 9 | Harzgerode

freiefeldlage.de

Die Freie Feldlage bietet auf 21 ha fast unendliche Möglichkeiten für freien Raum an Ideen und Zusammenkünften und viel Wohn- und Veranstaltungsfläche.

Wildnispädagogik, Naturerlebnis, Führungen, politische Bildung, Yoga, Tauschlogikfreiheit, Freiräume für Gruppen

5

Heckenbeck

Kreuzstraße 11 | 37581 Bad Gandersheim

heckenbeck-online.de

In Heckenbeck, einem Dorf im Wandel, entwickeln Zugezogene und Alteingesessene vielerlei Projekte für eine lebendige Dorfkultur und eine enkeltaugliche Zukunft.

Mitglieder-Bioladen, Gemüsebau (Solawi), Streuobstsäfte, Baumschnittkurse, Freie Schule, Salutogenese, Meditation, Weltbühne, Dorfmoderation, E-Carsharing

6

Friedenshof

Hammersteinstraße 3 | 31535 Neustadt am Rübenberge
friedenshof.org

Der Friedenshof ist ein Modell gemeinschaftlichen Lebens, in dem gegenseitiger Respekt und der achtsame Umgang mit den Ressourcen einen hohen Stellenwert einnimmt.

Gewaltfreiheit, (interreligiöse) Spiritualität, Ökologie, Bau, Garten, Tierhaltung, Meditation, Tänze des universellen Friedens, Yoga, ökonomische Solidarität

Jan-Michael Ehrhardt

Kunsttherapeut, Meditations- und Achtsamkeitslehrer Friedenshof

„Die Kunst erschließt einen Raum für die Begegnung mit sich selbst. In der Meditation komme ich in Berührung mit der allem innewohnenden Weisheit. Achtsamkeit in allen Bereichen des Lebens zu entwickeln, hat einen bedeutenden Stellenwert für eine zukunftsfähige, friedvolle Welt.“

7

gASTERWERKe-Akademie

Forstamtstraße 6 | 34355 Staufenberg-Escherode

gastwerke-akademie.de

Mit der Akademie der gASTWERKe-Gemeinschaft ist in der Nähe von Kassel ein naturnaher Lernort entstanden, der Menschen zu Nachhaltigkeit, Gerechtigkeit und dem „Guten Leben" inspiriert.

Gemeinschaft, Nachhaltigkeit konkret erleben, globale Gerechtigkeit, Zukunftslabor, Gastseminare, Bildungsurlaub

Chris Herrwig

Bildungsreferent gASTWERKe

„Auf dem Gelände der gASTWERKe ermöglichen wir Lernen mit Kopf, Herz und Hand: Statt Folienpräsentationen gibt es bei uns echte Menschen und Bauten, statt Flipcharts Hände in der Erde und statt Social Media Geschichten am Lagerfeuer."

8

Klein Jasedow

Am See 1 | 17440 Lassan

eaha.org

30 Menschen leben in der intentionalen Gemeinschaft Klein Jasedow. Das „Zukunftswerk", wie sie sich verstehen, setzt sich auf vielen Ebenen für eine Kultur des Friedens ein.

Konzerte und Klanghaus am See, Kurse und Studiengänge, Demokratische Schule, Zirkuscamps, Mehrgenerationenhaus, Biogarten, Landwirtschaft, gemeinsame Ökonomie

9

Lebensgarten Steyerberg

Ginsterweg 3 | 31595 Steyerberg

lebensgarten.de

Der Lebensgarten Steyerberg e. V. ist eine Siedlungsgemeinschaft mit dem Wunsch nach einem harmonischen Zusammenleben miteinander sowie mit der Natur.

Ökodorf, Mediation, GFK, Permakultur, E-Mobilität, Meditation, Kreistanz, Zen, solidarische Landwirtschaft, Heilungsarbeit, ökologisches Bauen, Yoga, Buchbinderei, Kunst und Kultur

10

LebensGut Cobstädt

Schulplatz 8 | 99869 Cobstädt

lebensgut-cobstaedt.de

Das LebensGut Cobstädt ist ein Ort des Wandels und Lernort für ein unabhängiges, freies und selbstverwirklichtes Leben in Gemeinschaft.

Selbstversorgung, Baumschule, Netzwerkökonomie, Permakultur, Yoga/ Meditation, ökologisches Bauen, autarke Energie, Regionalentwicklung, Gemeinschaftsbildung, Überlebenstraining

Thomas Penndorf

Baumpflanzungsaktivist
Lebensgut Cobstädt

„Ich halte es mit Ghandi: Sei selbst die Veränderung, die du in der Welt sehen willst.“

11

Lebensraum Röblingen

Am Bahnhof 1 | 06317 Seegebiet Mansfelder Land

lebensraumroeblingen.de

Mit einem gesunden Wohnklima, vielen Gemeinschaftsräumen und einem Biogarten, gestaltet der Lebensraum Röblingen seinen alten Bahnhof am See zu einem Ort für Lebensqualität.

Ökologische Sanierung, Lehmputzarbeiten, Biogarten, Coworking Space, Leben mit Kindern, Gemeinschaftsatelier, Freilernen und neue Bildungsformen

Amanda Dählmann

Heilpraktikerin für Körper- und Psychotherapie
Röblingen

„Wie wäre es, wenn ein ganzes Dorf zur Schule würde und Menschen dabei alle Facetten des Lebens, von der Geburt im dorfeigenen Geburtshaus bis zum Friedwald, erleben könnten?“

12

LernOrt Lebendige Landwirtschaft auf Hof Luna

Hauptstraße 7 | 31084 Freden (Leine)

mida-solena.de/lernort-luna

Der Lernort auf Hof Luna kombiniert gelebte Permakulturpraxis mit regenerativen Lernräumen.

Biogarten, Konfliktlösung, Schulklassenangebote, Naturerlebnis, Regionalentwicklung, Fest der Kulturen, Führungen, solidarisches Wirtschaften, Yoga

Cheryl Meiseberg

Permakulturgestalterin
Hof Luna

„Mit unseren Bildungsangeboten öffnen wir Räume für permakulturelle Lern- und Praxiserfahrungen. Wir möchten damit Menschen ermöglichen in Verbindung mit der inneren und äußeren Natur zu treten."

13

Mittelhof Gessin – Die Meck-Schweizer

Gessin 7b | 17139 Basedow

meck-schweizer.de

Dieses Dorf in der Mecklenburgischen Schweiz arbeitet am nachhaltigen Wandel der Wirtschaft: Dorfladen und regionale Vermarktungsstrukturen kommen zusammen.

Onlinehandel, Regionalentwicklung, solarbetriebene Elektrokühlfahrzeuge, Permakulturgarten, Führungen, Kursprogramm z. B. Yoga, Malen, Keramik, Fermentieren

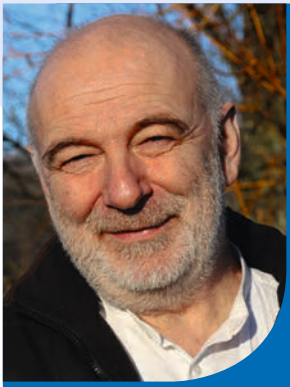

Bernd Kleist

Visionär und Initiator der Meck-Schweizer EG Mittelhof Gessin

„Lange hatte ich beobachtet, wie die Einzelhändler aus den Dörfern verschwanden und große Supermärkte die Versorgung übernahmen. Dann habe ich Gleichgesinnte gefunden. Die Idee einer Regionalvermarktungsinitiative, deren Logistik über solarbetriebene Elektrokühlfahrzeuge läuft, ist in Gessin Realität geworden! Wer erfahren will, wie regionale, nachhaltige Wirtschaftskreisläufe funktionieren und Dörfer wiederbeleben können, ist bei uns richtig."

Foto: Axel Hebenstreit

14

Nature Community

St.-Hubertus-Weg 1 | 92539 Schönsee

seminare.nature.community

Im ehemaligen Feriendorf in ursprünglicher Natur, erschafft die Gemeinschaft Räume für Kulturwandel und die Entfaltung von Vertrauen. Solidarität gilt als Grundlage des Zusammenlebens

Liebe und Beziehungen, Gemeinschaftsaufbau, Persönlichkeitsentwicklung, Körperarbeit, Tanz, Musik, Achtsamkeit, Selbstversorgung, vegane Küche, ökologisches Bauen

15

Ökodorf Sieben Linden

Sieben Linden 1 | 38489 Beetzendorf

siebenlinden.org

Als sozial-ökologische Gemeinschaft zeigt das Ökodorf Sieben Linden mit 150 Menschen, wie mit einem kleine(re)n ökologischen Fußabdruck ein erfüllendes Leben möglich ist – seit über 20 Jahren.

Stroh-Lehmbau, Komposttoiletten, Selbstversorgung, Permakultur, Waldkindergarten, Kommunikationsmethoden, Gemeinschaftsbildung, ganzjährig Festivals und Seminare

16

Reinighof

Reinighof 1 | 76891 Bruchweiler-Bärenbach

reinighof.de

Das ganzheitliche Gemeinschaftsleben steht im Mittelpunkt – wichtigster Referent dabei ist die Natur, die hier rundherum wie auch mittendrin allgegenwärtig ist.

Permakultur, alternative Energie-, Wasser- und Abwassersysteme, Gemeinschaftsleben, Bewusstseinsarbeit, Naturzeltplatz, Seminare und Workshops

17

Sonnenwald – Lernort für angewandtes gutes Leben

Buchenweg 10 | 72297 Seewald (Schernbach)

gutes-leben-akademie.de

Vier Generationen erproben Antworten auf globale Herausforderungen in gelebter Praxis und wollen transformative Veränderungen im Inneren und Äußeren anstoßen.

Kulturwandel, Wandelreise, Agroforst, regenerative Landwirtschaft, offene Werkstatt, internat. Jugendaustausch, Potenzialentfaltung, Gemeinschaftsbildung, (Selbst-)Organisation

Die Lernorte-Karte

Finde Lernorte in deiner Nähe

Karte von mapsvg.com/maps/germany

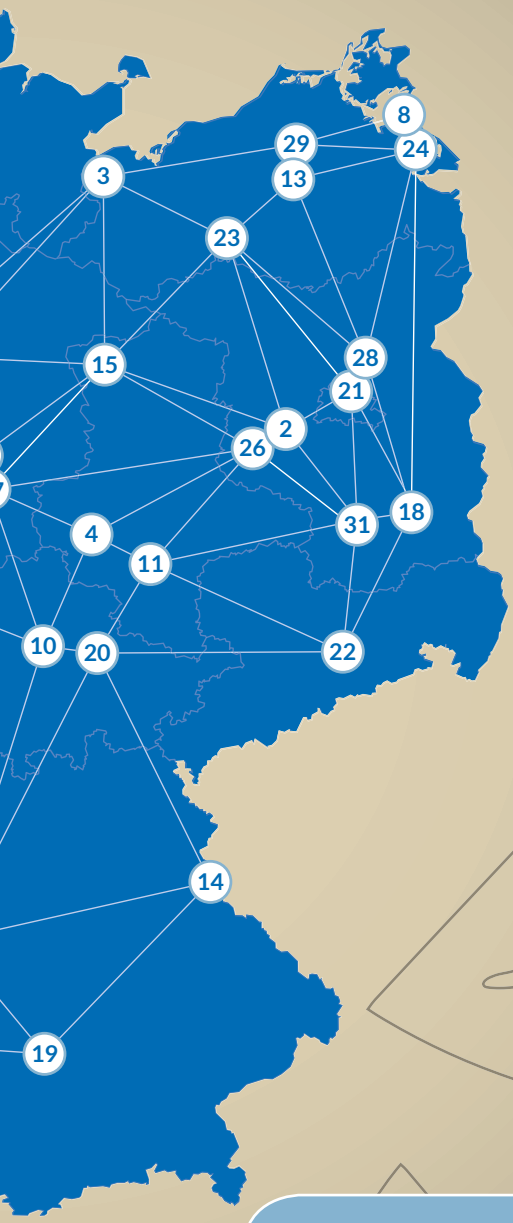

Hinweis: Die Zahlen in der Karte entsprechen der fortlaufenden Nummerierung in der Broschüre (nicht den Seitenzahlen).

18

Raddusch als Lernort für nachhaltige Kommunalentwicklung

Dorfstraße 18 | 03226 Vetschau

spreeakademie.de

In der Spreewaldgemeinde Raddusch (Raduš) gestalten Bürger*innen, lokale Vereine und Sozialunternehmen ein „essbares Dorf". Diese wertvollen Erfahrungen gibt die Spreeakademie weiter.

Permakultur, Pyrolyse, Selbstversorgung, gemeinschaftliches und nachhaltiges Wirtschaften, Bürgerwerkstatt und -beteiligung, Workshops, Veranstaltungen, Kita

Sebastian Zoepp

Geschäftsführer der SPREEAKADEMIE Raddusch

„Durch unsere Bildungsangebote machen wir das Zukunftswissen unserer Großeltern sichtbar und geben es an die Enkel weiter. Mit dem Spaten und der Hand am Kochtopf zeigen wir, wie jede/r eine lebenswerte Zukunft mitgestalten kann."

19

Schloss Blumenthal – Lernort für gelebte Zukunft

Blumenthal 1 | 86551 Aichach

schloss-blumenthal.de

Schloss Blumenthal ist eine quicklebendige Gemeinschaft und ein Lernort für gelebte Zukunft mit gemeinwohlorientierten Biobetrieben, solidarischer Landwirtschaft, Kunst und Kultur.

Kreativwerkstatt, Naturkurse, persönlichkeitsbildende Seminare, Führungen, wertschätzende Kommunikation, Leben in Gemeinschaft, Tiefenökologie, Gemeinwohlökonomie

Tino Martin Horack

Coach für Teams und Führungskräfte, Gemeinschaftsgründer, Lehrer für Tiefenökologie

Schloss Blumenthal

„Der 'große Wandel' lädt uns ein, unsere Getrenntheit zu überwinden und mit uns selbst und der Welt Frieden zu schließen. Wir müssen uns selbst fragen: 'Was kommt durch mich in diese Welt?' Diese spezielle Zeit ist für alle existenziell und fordert uns auf, unsere ganze Liebe ins Fließen zu bringen. Die Erde braucht momentan nichts dringender als 'Rebellen des Friedens'. In meinen Kursen zur Tiefenökologie ist dies das zentrale Thema."

20

Schloss Tonndorf

Das Schloss 156 | 99438 Tonndorf

schloss-tonndorf.de

65 Menschen aller Generationen leben in dem denkmalgeschützten Kulturensemble im Weimarer Land und engagieren sich für eine Regeneration ihrer Region.

Landwirtschaft, Obstbau, Imkerei, Catering, Kulturcafé, Seminare und Workshops, Schnupperwochen, Waldkindergarten, Kunst und Kultur, Konsens und Solidarität

Thomas Meier

Architekt, Berater für Gemeinschaften und zukunftsfähige Dörfer
Schloss Tonndorf

„Mir ist es ein Herzensanliegen, an der Regeneration dieser Erde mitzuwirken. Ich kann nur schwer mit der Aussicht leben, dass wir sie unseren Kindern in solch verletztem Zustand hinterlassen. Gemeinschaften und Wandeldörfer stehen deswegen im Zentrum meiner Arbeit.“

Foto: L.Wiesweg

21

ufaFabrik Berlin

Viktoriastraße 10-18 | 12105 Berlin

ufafabrik.de

Seit 1979 steht die ufaFabrik für Kultur, Bildung und soziales Zusammensein in Berlin. Als ökologische Kulturoase wird sie von über 200.000 Menschen jährlich besucht, die Café, Theater, Zirkus oder Livemusik genießen.

Kinderbauernhof, Café-Restaurant, Gästehaus, Seminarräume, freie Schule, Gebäudebegrünung, Energieberatung, Ökologieführungen, Theater, Öko- und Kulturfestivals

Werner Wiartalla

Technischer Leiter ufaFabrik

„Die ökologische Kulturoase ufa-Fabrik definiert Nachhaltigkeit als Kalibrierung von vier Säulen: Ökologie, Kultur, Ökonomie und Gemeinschaft. Rundgänge und Workshops führen hinauf auf die Gründächer sowie in den Keller zur Energiezentrale."

22

Umweltbildungshaus Johannishöhe

Dresdner Straße 13a | 01737 Tharandt

johannishoehe.de

Auf der Johannishöhe in Tharandt wird selbstbestimmte Bildungsarbeit, biologische Landwirtschaft und ökologisch verträgliches Leben verbunden.

Vielfalt, Samenbau, Subsistenzwirtschaft, Naturmarkt, Seminare, Workshops, Landnutzung, ökologischer Landbau, erneuerbare Energien, Kommunalpolitik

Milana Müller

Umweltpädagogin, Organisatorin von Saatgut-Tauschbörsen Johannishöhe

„Global denken, lokal handeln – dieser starke Slogan ist immer wieder Antrieb für mein Handeln. Heute heißen die Aufgaben Klimaschutz, Erhalt der (Agro-)Biodiversität oder Regionalität."

Foto: Klaus Hirrich

23

Wangeliner Garten

Nachtkoppelweg | 19395 Ganzlin

wangeliner-garten.de

Wangelin, die Werkstatt des guten Lebens, lädt zum Lernen, Entdecken und Genießen der Natur ein und inspiriert zu nachhaltigen Lebensstilen.

Ökologisches Gärtnern, Dorfentwicklung, Bildung für Nachhaltige Entwicklung (BNE), nachhaltiger Genuss, ökologisches Bauen, Kunst und Kultur

Jasmin Sepahzad

Umweltpädagogin Wangelin

„Ich freue mich, in Wangelin meine Begeisterung für unser Kleinod und die biologische Vielfalt in Führungen zu teilen. Wir sind ein Lernlabor, an dem wir uns immer wieder selbst hinterfragen und gemeinsame Antworten auf neue Herausforderungen finden."

24

Wangelkow Wald und Wiese

Wangelkow 8 | 17440 Buggenhagen

waldundwiese-ev.de

Im Lernort Wangelkow/Lassaner Winkel verbindet sich die Bildungsarbeit des Wald und Wiese e. V. mit den Praxisfeldern von Naturverbindung und Ökolandwirtschaft.

Wildnisausbildung und -kurse, Visionssuchen, regenerative Landwirtschaft, Permakultur, Baumfeldwirtschaft, Urlaubsgäste, Seminare, Jahreskreisfeste

Sabine Barkowsky

Visionssucheleiterin Wangelkow

„Über Naturverbindung kommen Menschen mit ihren eigenen Wurzeln in Kontakt und werden zu Wächtern und Wächterinnen des Lebens."

25

Schloss Tempelhof

Tempelhof 3 | 74594 Kreßberg

schloss-tempelhof.de

In Verbindung kommen – mit dem Ich, Du, Wir, der Erde, dem Leben, in die eigene Kraft kommen, wirksam werden – dafür bietet die Gemeinschaft und das Projektdorf Tempelhof einen Raum.

Gemeinschaftsaufbau, Festivals, Mitmachwochen, Erfahrungsräume, Persönlichkeitsentwicklung, gesellschaftlicher Wandel und Experiment, Liebe und Beziehungen

26

ZEGG – Zentrum für experimentelle Gesellschaftsgestaltung

Rosa-Luxemburg-Straße 89 | 14806 Bad Belzig

zegg.de

Die Verbindung von Lebensgemeinschaft und Bildungszentrum macht das ZEGG zu einem besonderen Ort, an dem ökologische Lösungen auf ein breites Seminarprogramm treffen.

Gemeinschaftsaufbau, Festival, Mitarbeitswochen, Erfahrungsräume, Persönlichkeitsentwicklung, Experiment, gesellschaftlicher Wandel, Liebe und Beziehungen, Sexualität

GEN Deutschland und „Die fünf Dimensionen der Nachhaltigkeit”

Das Global Ecovillage Network (GEN), Dachverband der Ökodörfer, unterstützt die Entstehung von experimentellen, resilienten Siedlungen, die durch bewusstes Mitwirken der Menschen vor Ort gestaltet werden. Gemeinsam übernehmen sie aktiv Verantwortung für ihre Region, ihre Ressourcen und das soziale Miteinander.

Veränderungen finden jetzt statt!

Die Ökodörfer verbinden modernes und traditionelles Wissen in einer gemeinsamen Bewegung des Lernens und Lehrens. Sie sucht nach lokalen Lösungen für globale Probleme, nach Wegen und Modellen für ein gutes und enkeltaugliches Leben – ganzheitlich und ökologisch, wirtschaftlich, kulturell und sozial. So wirken viele Gemeinschaften in die Gesellschaft hinein und vernetzen sich mit Gemeinden, Universitäten und der Zivilgesellschaft: durch Forschung, Praxisprojekte, Seminare, Workshops und in lebendigen Lernorten.

GEN Deutschland e. V. ist Mitglied beim globalen Netzwerk der Ökodörfer. Weltweit engagieren sie sich für eine lebenswerte Zukunft. Über Partnerschaften, Konferenzen und Kampagnen nehmen sie mit vereinten Kräften Einfluss auf die Politik und Gesellschaft.

… solidarische Landwirtschaft, Stroh- und Lehmbauten, Saatgutbörsen, freie Schulen, selbstverwaltete Läden, Handwerkskollektive, alternative Gesundheitsfürsorge, Landkultur… Diese Beispiele zeigen das Potenzial unserer Lernorte und Ökodörfer mit transformierender Kraft!

Soziales

Partizipative Entscheidungsprozesse, Cohousing, eine ganzheitliche Bildung und alternative Gesundheitsfürsorge! Soziale Aspekte stecken in fast allen Themen. Die gute zwischenmenschliche Atmosphäre ist der Dünger für alles, was wir miteinander erreichen wollen. Es ist Zeit für neue gesellschaftliche Experimente. Wer wirst DU im neuen WIR sein?

Kultur

Kultur formt unsere Welt und ihre Zukunft. Die Lernorte sind kreative Inspirationsinseln. Sie laden ein in gemeinschaftliche Spielgärten, Raum und Zeit für deine kunstvolle Entfaltung. Erlebe Lernimpulse und Momente der Selbstwirksamkeit. Aha-Erlebnisse sind vorprogrammiert!

Ganzheitlichkeit

Gesellschaftliche Themen werden komplexer. Für einen kompetenten Umgang mit diesen, brauchen wir ausgezeichnete Informationsquellen, unerschrockene Mitdenker*innen und gestaltungsfreudige Denkräume. In den Lernorten öffnen wir den Blick für ganzheitliche Lebensweisen und Zukunftsperspektiven. Schau mal hin!

Ökologie

Wir brauchen einen neuen Umgang mit unserer Erde und mit uns selbst. In ökologisch ausgerichteten Bildungsangeboten tauchen wir ein in die Wunder der Natur und stellen uns zugleich den drohenden Krisen. Wir nähern uns auch unserer eigenen Ökologie, werden menschlicher, wesentlicher – und brauchen plötzlich wieder weniger.

Ökonomie

Wir haben knappe Ressourcen und hohe Erwartungen an das Leben. Die Frage des guten Wirtschaftens ist für alle relevant. Weniger kann mehr sein – wir zeigen das in den Lernorten: Faire Verteilung, alternative Geldsysteme, Degrowth, Gemeinwohlökonomie und kollektive Formen von Eigentum!

DIE FÜNF DIMENSIONEN

EIN GANZHEITL

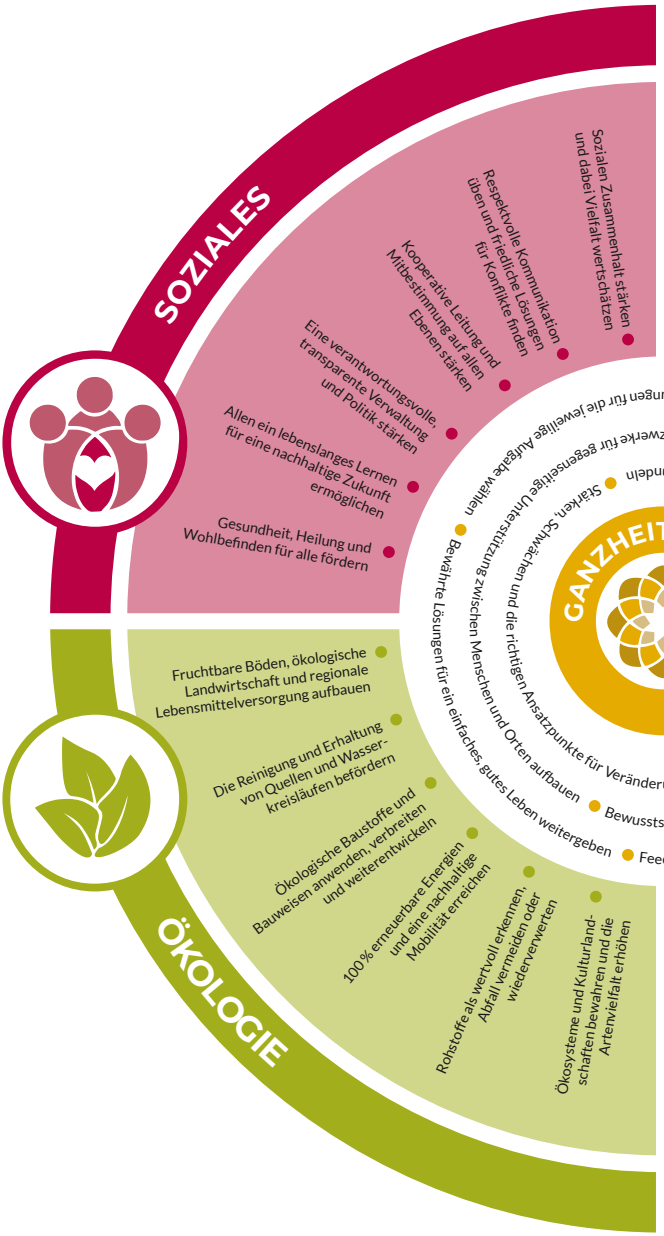

N DER NACHHALTIGKEIT:

LICHER ANSATZ.

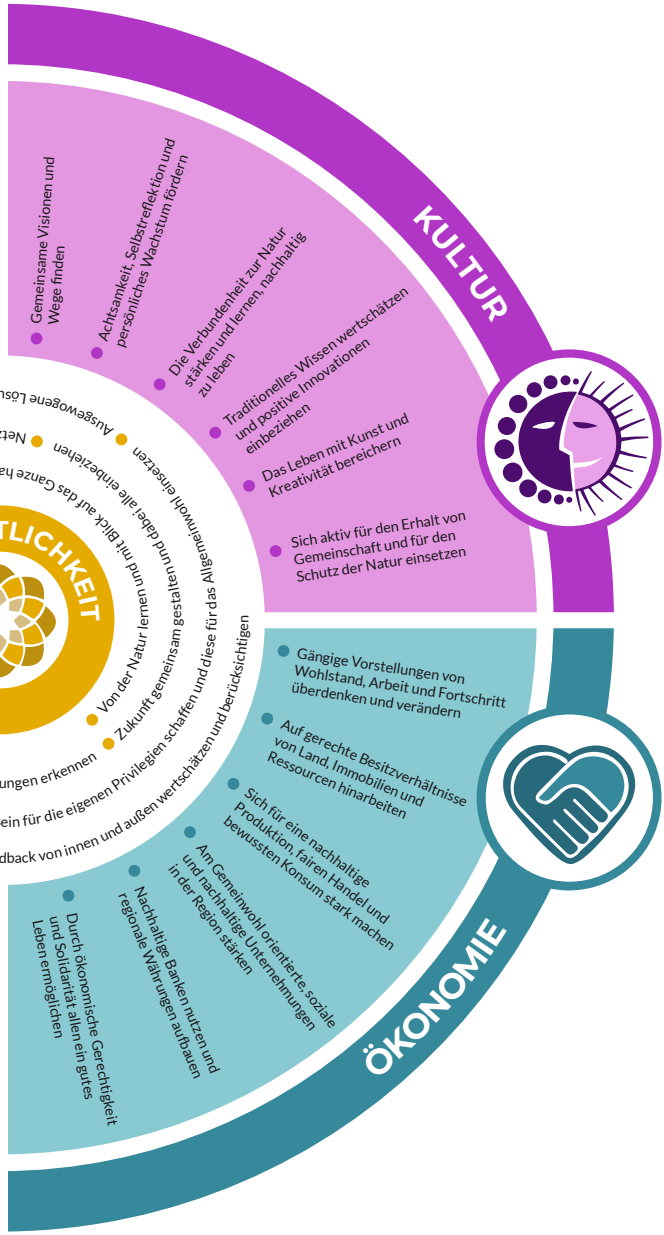

Weitere Lernorte:

27

K20 Projekthaus

Knickstraße 20 | 37574 Einbeck

k20-projekthaus.de

28

NIRGENDWO Umwelt- & Kulturort Berlin

Rüdersdorfer Straße 67 | 10243 Berlin

nirgendwo-berlin.de

29

Projekthof Karnitz

Karnitz 9 | 17154 Neukalen

projekthof-karnitz.de

30

Tagungshaus der Kommune Niederkaufungen

Kirchweg 1 | 34260 Kaufungen

tagungshaus-niederkaufungen.de

31

zukunftsFähig werkhofgarten

Kleinkrausnik 21 | 03249 Sonnewalde

werkhofgarten.wixsite.com/werkhofgarten

Tobi Rosswog

Aktivist, freier Dozent, Autor und Initiator K20 Projekthaus

„Wie können und möchten wir jetzt und in Zukunft miteinander leben? Wie setzen wir diesen Tranformationsprozess um? Diesen Fragen gehe ich auch durch mein Wirken im K20 Projekthaus nach, indem ich Mitmachräume gestalte und zum Perspektivwechsel einlade."

Global Ecovillage Network (GEN)

Modelle gelebter Nachhaltigkeit

GEN Deutschland e. V. ist das Netzwerk der Ökodörfer mit derzeit 20 Mitgliedsgemeinschaften. Ökodörfer sind Lern- und Lebensorte mit gesellschaftlichem Modellcharakter, die langfristig nachhaltige Lebensstile für unsere Zukunft entwickeln und erproben.

GEN DEUTSCHLAND
GLOBAL
ECOVILLAGE
NETWORK

Lernorte für morGEN ist Teil des GEN-Projektes „Leben in zukunftsfähigen Dörfern", gefördert vom Umweltbundesamt. Die Verantwortung für den Inhalt dieser Veröffentlichung liegt bei den Autor*innen.

Umwelt Bundesamt

Bundesministerium
für Umwelt, Naturschutz,
Bau und Reaktorsicherheit

Heike Pourian

Kulturpädagogin, Embodied Activism, verkörpertes Lernen

„Wird Veränderung durch Gestaltung oder durch Katastrophen geschehen? Wie bei den meisten Dingen gibt es wohl auch hier kein Entweder- oder. Beides hat bereits begonnen. Menschen gestalten bereits seit vielen Jahren aktiv enkeltaugliche(re) Lebenswelten. Und Katastrophen, Krisen gibt es ebenfalls in beachtlichem Ausmaß. Offensichtlich brauchen wir diese Wachmacher, um unser Verhalten zu ändern und ins Gestalten zu kommen."

GEN Deutschland präsentiert:

„Dörfer im Wandel“ und ihre Bildungsangebote für eine nachhaltige Zukunft

Simone Britsch
Projektkoordination
„Lernorte für morGEN“
lernorte@gen-deutschland.de
lernorte.gen-deutschland.de

Stefanie Raysz
GEN Deutschland e. V.
PR und Öffentlichkeitsarbeit
stefanie.raysz@gen-deutschland.de
gen-deutschland.de

Besuch uns auf:

lernorte.gen-deutschland.de